eufyMake UV Printer E1
Quick Start Guide

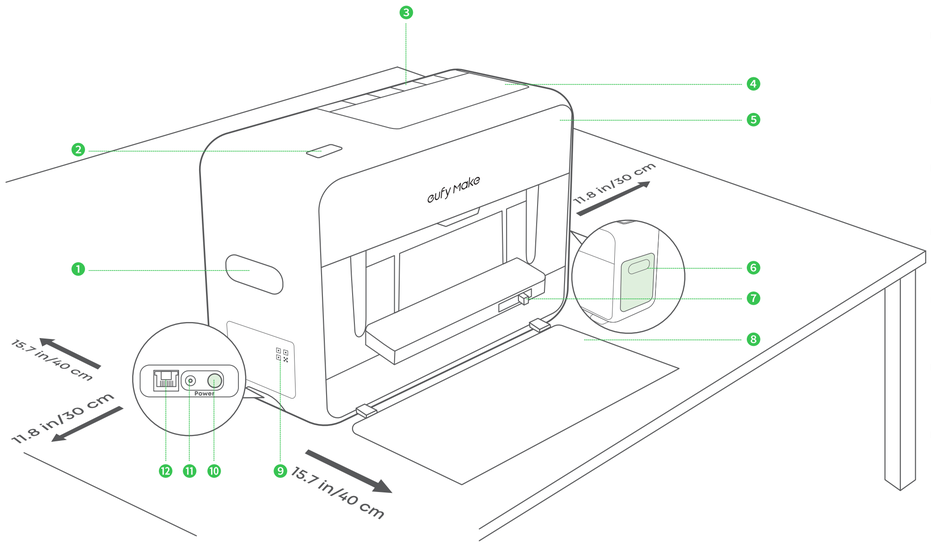

EN: Place the printer on a flat, stable desk and allow enough space around it (15.7 in / 40 cm in front and back, 11.8 in / 30 cm to the left and right).

Place it in a well-ventilated area with good air circulation.

DE: Stellen Sie den Drucker auf einen flachen, stabilen Tisch und lassen Sie ausreichend Platz um ihn herum (40 cm vorne und hinten, 30 cm links und rechts).

Platzieren Sie es in einem gut belüfteten Bereich mit guter Luftzirkulation.

ES: Coloca la impresora sobre una mesa plana y estable y deja suficiente espacio alrededor (40 cm delante y detrás, 30 cm a la izquierda y a la derecha).

Colóquelo en un área bien ventilada con buena circulación de aire.

FR: Placez l'imprimante sur un bureau plat et stable, en laissant suffisamment d'espace autour d'elle (40 cm à l'avant et à l'arrière, 30 cm à gauche et à droite).

Placez-la dans une zone bien aérée, avec une bonne circulation d'air.

IT: Posizionare la stampante su una scrivania piatta e stabile e lasciare spazio sufficiente intorno ad essa (40 cm davanti e dietro, 30 cm a sinistra e a destra).

Posizionalo in un'area ben ventilata con una buona circolazione dell'aria.

NL: Plaats de printer op een vlak en stabiel bureau en laat voldoende ruimte eromheen vrij (40 cm aan de voor- en achterkant, 30 cm aan de linker- en rechterkant).

Plaats het in een goed geventileerde ruimte met goede luchtcirculatie.

PT: Coloque a impressora em uma mesa plana e estável, deixando espaço suficiente ao redor dela (40 cm na frente e atrás, 30 cm à esquerda e à direita).

Coloque-o em uma área bem ventilada com boa circulação de ar.

AR: ضع الطابعة على مكتب مسطح وثابت، واترك مساحة كافية حولها (40 سم من الأمام والخلف، 30 سم من اليسار واليمين).

ضعه في منطقة جيدة التهوية مع تدفق هواء جيد.

EN Product Overview

1. Handle
2. START/STOP Button
3. Ink Cartridge Slots
4. Top Cover
5. Air Filter Compartment
6. Cleaning Cartridge Compartment
7. Flatbed Lock
8. Compartment Door
9. QR Code for Adding Device
10. Power Button
11. DC Input Port
12. Ethernet Port

FR Aperçu

1. Poignée
2. Bouton START/STOP
3. Emplacements pour cartouches d'encre
4. Couvercle supérieur
5. Compartiment du filtre à air
6. Compartiment de la cartouche de nettoyage
7. Verrou de Plateau
8. Porte du compartiment
9. Code QR pour ajouter un appareil
10. Bouton d'alimentation
11. Port d'entrée CC
12. Port Ethernet

PT Vista geral

1. Pega
2. Botão START/STOP
3. Compartimentos do Cartucho de Tinta
4. Tampa Superior
5. Compartimento do Filtro de Ar
6. Compartimento do Cartucho de Limpeza
7. Fecho da Cama Plana
8. Porta do Compartimento da Impressora
9. Código QR para Adicionar Dispositivo
10. Botão de energia
11. Porta de Entrada DC
12. Porta Ethernet

DE Auf einen Blick

1. Griff
2. START/STOP-Taste
3. Tintenpatronen-Steckplätze
4. Obere Abdeckung
5. Luftfilterfach
6. Reinigungspatronenfach
7. Flachbettverriegelung
8. Druckerfachklappe
9. QR-Code zum Hinzufügen eines Geräts
10. Ein-/Aus-Taste
11. DC-Eingang
12. Ethernet-Anschluss

IT Descrizione del prodotto

1. Maniglia
2. Pulsante START/STOP
3. Slot della cartuccia d'inchiostro
4. Sportello superiore
5. Scomparto Filtro Aria
6. Vano cartuccia di pulizia
7. Blocco del piano scorrevole
8. Sportello del comparto della stampante
9. Codice QR per aggiungere dispositivo
10. Pulsante di accensione
11. Porta di ingresso DC
12. Porta Ethernet

AR نظرة سريعة

1. مقبض
2. زر START/STOP
3. فتحات خراطيش الحبر
4. الغطاء العلوي
5. حجرة فلتر الهواء
6. حجرة تنظيف الخرطوشة
7. قفل المسطح
8. باب حجرة الطابعة
9. رمز الاستجابة السريعة لإضافة الجهاز
10. زر الطاقة
11. منفذ إدخال التيار المستمر
12. منفذ إيثرنت

ES Imagen General

1. Asa
2. Botón de START/STOP
3. Ranuras para cartuchos de tinta
4. Tapa superior
5. Compartimento del filtro de aire
6. Compartimento del cartucho de limpieza
7. Bloqueo de la base plana
8. Puerta del compartimento de la impresora
9. Código QR para añadir dispositivo
10. Botón de encendido
11. Entrada de corriente
12. Puerto Ethernet

NL In een oogopslag

1. Handgreep
2. START/STOP-knop
3. Inktsleuven
4. Bovenklep
5. Luchtfiltercompartiment
6. Reinigingspatroon Compartiment
7. Flatbedvergrendeling
8. Deur van het printercompartiment
9. QR-code voor het toevoegen van apparaat
10. Aan/Uit-knop
11. DC-ingangspoort
12. Ethernetpoort

Lifetime technical support | Technischer Support für die Produktlebensdauer | Asistencia técnica de por vida | Assistance technique à vie | Supporto tecnico per l'intero ciclo di vita | Suporte técnico ao longo da vida útil do produto | テクニカルサポート | 평생 기술 지원 | دعم فني مدى الحياة

(US) +1 (800) 221-0126
(UK) +44(0)1604 936200
(DE) +49(0)69 9579 7960
(Middle East & Africa) +971 529750842
(UAE) +971 8000320817
(KSA) +966 8008500030
(Kuwait) +965 22069086
(Egypt) +20 8000000826
(AU) +61 3 8331 4800
(中国) +86 400 0550036
(日本) 03 4455 7823
(한국) +82 1666-8470

12-month limited warranty
12 Monate eingeschränkte Garantie
Garantía limitada de 12 meses
Garantie limitée de 12 mois
12 mesi di garanzia limitata
12 meses de garantia limitada
通常保証12ヶ月
12 개월 제한 보증
ضمان محدود لمدة 12 شهرًا

support@eufymake.com

Anker Innovations Limited
Unit 56, 8th Floor, Tower 2, Admiralty Centre, 18 Harcourt Road, Hong Kong

@eufyMake
@eufyMake
@eufyMake
@eufyMake

1.

EN: Lift the top cover, remove the protective foam inside, and then close it. Open the front door and take out the accessory box, then gently close the printer compartment door.

DE: Heben Sie die obere Abdeckung an, entfernen Sie den Schutzschaum im Inneren und schließen Sie sie dann. Öffnen Sie die Vordertür und entnehmen Sie die Zubehörbox. Schließen Sie anschließend die Druckerfachklappe vorsichtig.

ES: Levanta la tapa superior y retira la espuma protectora del interior, luego vuelve a cerrarla. A continuación, abre la puerta frontal, saca la caja de accesorios y cierra con cuidado la puerta del compartimento de la impresora.

FR: Soulevez le couvercle supérieur, retirez la mousse protectrice, puis refermez le couvercle. Ouvrez la porte du compartiment et retirez la boîte d'accessoires, puis refermez délicatement la porte.

IT: Sollevare il coperchio superiore, rimuovere la schiuma protettiva all'interno, quindi richiuderlo. Aprire la porta frontale e rimuovere la scatola degli accessori, quindi chiudere delicatamente lo sportello del comparto della stampante.

NL: Til de bovenklep op, verwijder het beschermende schuim aan de binnenkant en sluit het vervolgens. Open de voordeur en haal de accessoiredoos eruit, sluit vervolgens voorzichtig de deur van het printercompartiment.

PT: Levante a tampa superior, remova a espuma protetora no interior e, em seguida, feche-a. Abra a porta frontal e retire a caixa de acessórios, depois feche suavemente a porta do compartimento da impressora.

AR: 1. ارفع الغطاء العلوي، وأزل الرغوة الواقية بالداخل، ثم أغلقه. افتح الباب الأمامي وأخرج صندوق المتعلقات، ثم أغلق باب حجرة الطابعة برفق.

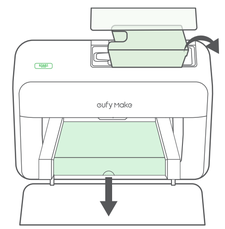

2.

EN: Plug into a power socket, and the power indicator will turn green.
DE: Stecken Sie den Stecker in eine Steckdose, und die Betriebsanzeige leuchtet grün.
ES: Conéctalo a una toma de corriente, el indicador de encendido se pondrá en verde.
FR: Branchez l'imprimante à une prise électrique, et le voyant d'alimentation s'allumera en vert.
IT: Una volta collegato a una presa di corrente, l'indicatore di alimentazione diventerà verde.
NL: Steek de stekker in een stopcontact, en het stroomindicatorlampje zal groen worden.
PT: Conecte em uma tomada e o indicador de energia ficará verde.

AR: قم بتوصيل مقبس الطاقة، يضيء مؤشر الطاقة باللون الأخضر.

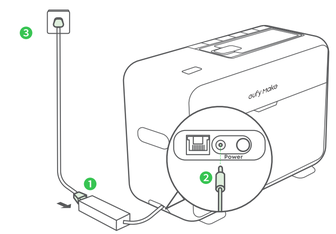

3.

EN: Install all 6 UV ink cartridges in the correct slots in order by color. A "click" sound indicates successful installation.
DE: Installieren Sie alle 6 UV-Tintenpatronen in der richtigen Reihenfolge und Farbschlitz. Ein „Klick"-Geräusch zeigt eine erfolgreiche Installation an.
ES: Instala los 6 cartuchos de tinta UV en las ranuras correspondientes por orden de color. El sonido de un "clic" indicará que la instalación se ha realizado correctamente.
FR: Installez les 6 cartouches d'encre UV dans les emplacements corrects, dans l'ordre des couleurs. Vous entendrez un clic, ce qui signifie que la cartouche est correctement installée.
IT: Installare tutte le 6 cartucce di inchiostro UV negli slot corretti seguendo l'ordine dei colori. Un suono di "click" indica l'installazione riuscita.
NL: Installeer alle 6 UV-inktcartridges in de juiste slots in de volgorde van kleur. Een "klik" geluid geeft aan dat de installatie succesvol is.
PT: Instale todos os 6 cartuchos de tinta UV nos slots corretos de acordo com a ordem das cores. Um som de "clique" indica a instalação bem-sucedida.

AR: قم بتركيب جميع خراطيش الحبر الستة بالأشعة فوق البنفسجية في الفتحات الصحيحة بالترتيب حسب اللون.يشير صوت "نقرة" إلى التثبيت الناجح.

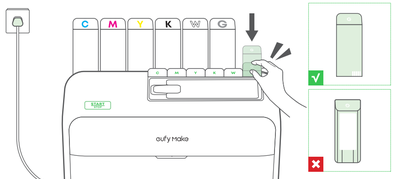

4.

EN: Remove the three protective caps, then insert the cleaning cartridge in the correct orientation.
DE: Entfernen Sie die drei Schutzkappen und setzen Sie anschließend die Reinigungskartusche in der richtigen Ausrichtung ein.
ES: Retira las tres tapas protectoras y luego inserta el cartucho de limpieza en la orientación correcta.
FR: Retirez les trois capuchons de protection, puis insérez la cartouche de nettoyage dans le bon sens.
IT: Rimuovere i tre cappucci protettivi, quindi inserire la cartuccia di pulizia nell'orientamento corretto.
NL: Verwijder de drie beschermkappen en plaats de reinigingscartridge in de juiste richting.
PT: Remova as três tampas protetoras e insira o cartucho de limpeza na orientação correta.

AR: قم بإزالة الأغطية الثلاثة الواقية، ثم أدخل خرطوشة التنظيف في الاتجاه الصحيح.

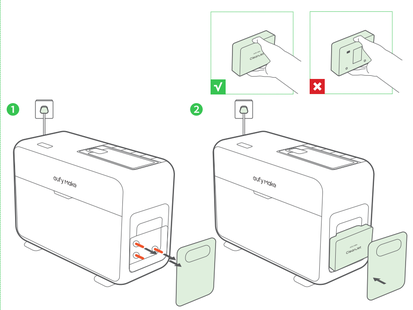

5.

EN: Using both hands, hold the tags and push the air filter into place. Press down the cover and you will hear a click.
DE: Halten Sie die Laschen mit beiden Händen und drücken Sie den Luftfilter an seinen Platz. Drücken Sie den Deckel nach unten, bis Sie ein Klicken hören.
ES: Usando ambas manos, sujeta las etiquetas y empuja el filtro de aire hasta colocarlo en su sitio. Presiona la tapa hacia abajo hasta escuchar un clic.
FR: Avec les deux mains, tenez les étiquettes et insérez le filtre à air en place. Appuyez sur le couvercle jusqu'à entendre un clic.
IT: Tenendo entrambe le mani, afferrare le linguette e inserire il filtro dell'aria nella sua posizione. Premere il coperchio fino a sentire un clic.
NL: Gebruik beide handen, houd de labeltjes vast en druk het luchtfilter op zijn plaats. Druk de deksel naar beneden en u hoort een klik.
PT: Com ambas as mãos, segure as abas e empurre o filtro de ar para o lugar. Pressione a tampa para baixo até ouvir um clique.

AR: 5. أمسك العلامتين بكلتا يديك واضغط على فلتر الهواء لتثبيته في مكانه. اضغط على الغطاء وستسمع صوت نقرة.

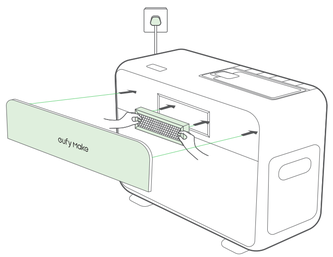

6.

EN: Now that you're ready. Please download the eufyMake app to complete the initial setup.
DE: Jetzt, da Sie bereit sind, laden Sie bitte die eufyMake-App herunter, um die Erstinstallation abzuschließen.
ES: Ahora que estás listo. Por favor, descarga la aplicación eufyMake para completar la configuración inicial.
FR: Maintenant que vous êtes prêt, veuillez télécharger l'application eufyMake pour terminer la configuration initiale.
IT: Ora che sei pronto. Scarica l'app eufyMake per completare la configurazione iniziale.
NL: Nu je klaar bent, download je de eufyMake-app om de eerste installatie te voltooien.
PT: Agora que você está pronto, faça o download do aplicativo eufyMake para concluir a configuração inicial.

AR: الآن بعد أن أصبحت جاهزًا، يرجى تنزيل تطبيق eufyMake لإكمال الإعداد الأولي.

eufyMake

Download on the App Store | GET IT ON Google Play

(App / How-to Video / FAQ / User Guide)

eufyMake UV Printer E1
Safety

PAP 22
Raccolta Carta
RICICLA AI ESP

S1005005545_V2

Important Safety Instructions

EN

•Read these instructions. All safety and operating instructions must be read before operating this product.
•Please refer to the information on the exterior bottom enclosure for electrical and safety instructions before installing or operating the product.
•If the power cord is damaged, it must be replaced with a special cord or assembly, which is available from the manufacturer or its service agent.
•Do not disassemble the product. Take it to a qualified service person for servicing or repair. Incorrect reassembly may result in a risk of fire or electric shock.
•Do not install this equipment in a confined space. Ensure that it is kept well-ventilated. Do not cover the ventilation openings with items such as newspapers, tablecloths, or curtains.
•This appliance is not intended for use by persons (including children) with reduced physical, sensory, or mental capabilities, or a lack of experience or knowledge, unless they have received supervision or instruction regarding its use from a person responsible for their safety.
•This equipment is not suitable for use in locations where children are likely to be present. Children should be supervised to ensure that they do not play with the appliance.
•The maximum operating temperature is 35°C (95°F).

Hygiene & Personal Protection

•Use eye protection. Always wear protective glasses or goggles. Avoid wearing contact lenses while working. Never look directly at the UV radiation source (lamps) even with eye protection.
•Use protective gloves. Purchase gloves from reputable suppliers, as inferior quality gloves may increase the risk of developing contact dermatitis (irritation, etc.). Be aware that protective gloves may increase entanglement. Keep hands away from operating rotating shafts, rollers, and other equipment with moving parts.
•Eating, drinking, and smoking are prohibited in all areas where this device is located.
•Wear solvent-resistant protective gloves when cleaning the equipment or floor stains with solvents.

Indoor Use only Moving Parts! Keep body parts away from moving parts.

Operating

•Make sure that the printer is operated in a well-ventilated workplace with proper air circulation.
•Do not move the device while it is plugged in or operating.
•Use only the original ink cartridges supplied by the manufacturer. Using the wrong cartridge can cause damage to the printer and affect the quality of the printed material.
•Ink cartridges should be stored in a cool, dry place away from direct sunlight and heat sources. Spills should be cleaned up immediately.
•Use only the original power adapter supplied by the manufacturer.

Battery

•Product contains non-replaceable RTC coin battery. Battery Model: CR1225, 3V rating.
•Remove and immediately recycle or dispose of used batteries according to local regulations and keep away from children. DO NOT dispose of batteries in household trash or incinerate.
•Even used batteries may cause severe injury or death. Call a local poison control center for treatment information.
•Do not recharge non-rechargeable batteries.
•Do not attempt to force discharge, recharge, disassemble, heat above 100°C (212°F), or incinerate. Doing so may cause injury due to venting, leakage, or explosion resulting in chemical burns.
•Keep new and used batteries out of the reach of children.
•The coin battery can cause serious or fatal injury in 2 hours or less if placed in any part of the body.

CE Declaration of Conformity

This product complies with the radio interference requirements of the European Community. Hereby, Anker Innovations Limited declares that the radio equipment type V8260 is in compliance with Directive 2014/53/EU. The full text of the EU declaration of conformity is available at the following website: https://support.eufylife.com/s/articleRecommend?type=DownLoad.
Frequency band: 2.4G band (2.4000GHz - 2.4835GHz)
Output power of the Wi-Fi module is less than 20dBm.

GB Declaration of Conformity

Hereby, Anker Innovations Limited declares that the product type V8260 is in compliance with Radio Equipment Regulations 2017 and The Restriction of the Use of Certain Hazardous Substances in Electrical and Electronic Equipment Regulations 2012. The full text of the GB Declaration of Conformity is available at the following website: https://support.eufylife.com/s/articleRecommend?type=DownLoad.

UK PSTI Statement

Hereby, Anker Innovations Limited declares that this device is in compliance with The Product Security and Telecommunications Infrastructure (Security Requirements for Relevant Connectable Products) Regulations 2023. For the Statement of Compliance, visit the website: https://www.eufy.com/uk/psti-related.

Your product is designed and manufactured with high quality materials and components, which can be recycled and reused.

This symbol means the product must not be discarded as household waste, and should be delivered to an appropriate collection facility for recycling. Proper disposal and recycling helps protect natural resources, human health and the environment. For more information on disposal and recycling of this product, contact your local municipality, disposal service, or the shop where you bought this product.

Instrucciones de seguridad importantes

ES

•Lea estas instrucciones. Todas las instrucciones de seguridad y operación deben leerse antes de operar este producto.
•Por favor, consulte la información en la parte inferior exterior del recinto para obtener instrucciones eléctricas y de seguridad antes de instalar o utilizar el producto.
•Si el cable de alimentación está dañado, debe ser reemplazado por un cable o conjunto especial, disponible a través del fabricante o su agente de servicio.
•No desensamble el producto. Llévelo a un técnico calificado para su mantenimiento o reparación. Una reensamblaje incorrecto puede resultar en un riesgo de incendio o descarga eléctrica.
•No instale este equipo en un espacio confinado. Asegúrese de que está bien ventilado. No cubra las aberturas de ventilación con elementos como periódicos, manteles o cortinas.
•Este aparato no está diseñado para ser utilizado por personas (incluidos niños) con capacidades físicas, sensoriales o mentales reducidas, o con falta de experiencia o conocimiento, a menos que hayan recibido supervisión o instrucciones sobre su uso por parte de una persona responsable de su seguridad.
•Este equipo no es adecuado para su uso en lugares donde es probable que haya niños presentes. Se debe supervisar a los niños para asegurarse de que no jueguen con el aparato.
•La temperatura máxima de funcionamiento es de 35°C.

Higiene y Protección Personal

•Use protección ocular. Siempre use gafas o lentes de protección. Evite usar lentes de contacto mientras trabaja. Nunca mire directamente a la fuente de radiación UV (lámparas), incluso con protección ocular.
•Use guantes de protección. Compre guantes de proveedores reputados, ya que los guantes de baja calidad pueden aumentar el riesgo de desarrollar dermatitis de contacto (irritación, etc.). Tenga en cuenta que los guantes de protección pueden aumentar el riesgo de enredos. Mantenga las manos alejadas de ejes giratorios en funcionamiento, rodillos u otros equipos con partes móviles.
•Está prohibido comer, beber y fumar en todas las áreas donde se encuentre este dispositivo.
•Use guantes protectores resistentes a solventes al limpiar el equipo o las manchas del suelo con solventes.

Solo para uso en interiores

¡Piezas móviles! Mantenga las partes del cuerpo alejadas de las piezas en movimiento.

Operando

•Asegúrese de que la impresora se utilice en un lugar de trabajo bien ventilado con una adecuada circulación de aire.
•No mueva el dispositivo mientras esté enchufado o en funcionamiento.
•Utilice únicamente los cartuchos de tinta originales suministrados por el fabricante. El uso de un cartucho incorrecto puede dañar la impresora y afectar la calidad del material impreso.
•Los cartuchos de tinta deben almacenarse en un lugar fresco y seco, lejos de la luz solar directa y fuentes de calor. Los derrames deben limpiarse de inmediato.
•Utilice únicamente el adaptador de corriente original suministrado por el fabricante.

Batería

•El producto contiene una batería de monedas RTC no reemplazable. Modelo de batería: CR1225, 3V.
•Retire y recicle o deseche inmediatamente las pilas usadas de acuerdo con las normativas locales y manténgalas fuera del alcance de los niños. NO deseche las pilas en la basura doméstica ni las incinere.
•Incluso las baterías usadas pueden causar lesiones graves o la muerte. Llame a un centro local de control de envenenamientos para obtener información sobre el tratamiento.
•No recargue baterías no recargables.
•No intente forzar la descarga, recargar, desarmar, calentar por encima de 100°C (212°F) o incinerar. Hacerlo puede causar lesiones debido a la ventilación, fugas o explosiones que resulten en quemaduras químicas.
•Mantén las pilas nuevas y usadas fuera del alcance de los niños.
•La pila tipo botón puede causar lesiones graves o mortales en 2 horas o menos si se coloca en cualquier parte del cuerpo.

Declaración CE de Conformidad

Este producto cumple con los requisitos de interferencia radioeléctrica de la Comunidad Europea. Por la presente, Anker Innovations Limited declara que el tipo de equipo de radio V8260 cumple con la Directiva 2014/53/EU. El texto completo de la declaración de conformidad de la UE está disponible en el siguiente sitio web: https://support.eufylife.com/s/articleRecommend?type=DownLoad.
Banda de frecuencia: banda de 2,4 G (2,4000 GHz-2,4835 GHz)
La potencia de salida del módulo Wi-Fi es menor de 20dBm.

Su producto ha sido diseñado y está fabricado con materiales y componentes de alta calidad, que se pueden reciclar y volver a utilizar.

Este símbolo indica que el producto no debe desecharse como residuo doméstico, sino que debe depositarse en unas instalaciones de recogida adecuadas para su reciclaje.La eliminación y el reciclaje adecuados ayudan a proteger los recursos naturales, la salud humana y el medio ambiente. Para obtener más información acerca de la eliminación y el reciclaje de este producto, póngase en contacto con su ayuntamiento, el servicio de retirada de desechos o la tienda donde compró el producto.

Importanti Istruzioni Per La Sicurezza

IT

•Si prega leggere queste istruzioni. Tutte le istruzioni di sicurezza e di funzionamento devono essere lette prima di utilizzare questo prodotto.
•Si prega di fare riferimento alle informazioni riportate sulla parte inferiore esterna dell'involucro per le istruzioni elettriche e di sicurezza prima di installare o utilizzare il prodotto.
•Se il cavo di alimentazione è danneggiato, deve essere sostituito con un cavo speciale o un assemblaggio, disponibile presso il produttore o il suo agente di assistenza.
•Non smontare il prodotto. Portalo a un tecnico qualificato per la manutenzione o la riparazione. Un assemblaggio errato potrebbe comportare il rischio di incendio o scossa elettrica.
•Non installare questa apparecchiatura in uno spazio confinato. Assicurarsi che sia ben ventilata. Non coprire le aperture di ventilazione con oggetti come giornali, tovaglie o tende.
•Questo apparecchio non è destinato all'uso da parte di persone (inclusi bambini) con capacità fisiche, sensoriali o mentali ridotte, o con mancanza di esperienza o conoscenza, a meno che non abbiano ricevuto supervisione o istruzioni sull'uso da parte di una persona responsabile della loro sicurezza.
•Questo apparecchio non è adatto per l'uso in luoghi dove è probabile la presenza di bambini. I bambini devono essere sorvegliati per assicurarsi che non giochino con l'apparecchio.
La temperatura massima di esercizio è di 35°C.

Igiene e Protezione Personale

•Usa protezioni per gli occhi. Indossa sempre occhiali o maschere protettive. Evita di indossare lenti a contatto durante il lavoro. Non guardare mai direttamente la fonte di radiazione UV (lampade) nemmeno con protezioni per gli occhi.
•Utilizzare guanti protettivi. Acquistare guanti da fornitori affidabili, poiché guanti di qualità inferiore possono aumentare il rischio di sviluppare dermatite da contatto (irritazione, ecc.). Tenere presente che i guanti protettivi possono aumentare il rischio di impigliamento. Tenere le mani lontano da alberi rotanti operativi, rulli e altre apparecchiature con parti in movimento.
•Mangiare, bere e fumare sono vietati in tutte le aree in cui si trova questo dispositivo.
•Indossare guanti protettivi resistenti ai solventi durante la pulizia dell'attrezzatura o delle macchie sul pavimento con solventi.

Solo per uso interno

Parti in movimento! Tenere le parti del corpo lontano dalle parti in movimento.

Funzionamento

•Assicurarsi che la stampante venga utilizzata in un ambiente di lavoro ben ventilato con una corretta circolazione dell'aria.
•Non spostare il dispositivo mentre è collegato o in funzione.
•Utilizzare solo le cartucce di inchiostro originali fornite dal produttore. L'uso di cartucce sbagliate può danneggiare la stampante e influire sulla qualità del materiale stampato.
•Le cartucce d'inchiostro devono essere conservate in un luogo fresco e asciutto, lontano dalla luce diretta del sole e da fonti di calore. Eventuali perdite devono essere pulite immediatamente.
•Utilizzare solo l'adattatore di alimentazione originale fornito dal produttore.

Batteria

•Il prodotto contiene una batteria a bottone RTC non sostituibile. Modello batteria: CR1225, tensione 3V.
•Rimuovere e riciclare immediatamente o smaltire le batterie usate secondo le normative locali e tenere lontano dalla portata dei bambini. NON smaltire le batterie nei rifiuti domestici né incenerirle.
•Anche le batterie usate possono causare gravi lesioni o morte. Contattare un centro antiveleni locale per informazioni sul trattamento.
•Non ricaricare batterie non ricaricabili.
•Non tentare di scaricare forzatamente, ricaricare, smontare, riscaldare oltre i 100°C (212°F) o incenerire. Ciò potrebbe causare lesioni a causa di fuoriuscite, perdite o esplosioni che comportano ustioni chimiche.
•Tenere le batterie nuove e usate fuori dalla portata dei bambini.
•La batteria a bottone può causare lesioni gravi o mortali in 2 ore o meno se inserita in qualsiasi parte del corpo.

Dichiarazione di Conformità CE

Questo prodotto è conforme ai requisiti di interferenza radio della Comunità Europea. Con la presente, Anker Innovations Limited dichiara che il tipo di apparecchiatura radio V8260 è conforme alla Direttiva 2014/53/UE. Il testo completo della dichiarazione di conformità UE è disponibile al seguente sito web: https://support.eufylife.com/s/articleRecommend?type=DownLoad.
Banda di frequenza: banda 2,4 G (2,4000-2,4835 GHz)
La potenza di uscita del modulo Wi-Fi è inferiore a 20dBm.

Il prodotto è stato progettato e realizzato con materiali e componenti di alta qualità, che possono essere riciclati e riutilizzati.

Questo simbolo indica che il prodotto non deve essere smaltito tra i rifiuti domestici e deve essere consegnato presso un centro di raccolta per il riciclo.Un corretto smaltimento e riciclaggio aiuta a proteggere le risorse naturali, la salute umana e l'ambiente. Per ulteriori informazioni sullo smaltimento e il riciclo, contattare il comune locale, il servizio di smaltimento o il negozio in cui è stato acquistato il prodotto.

Instruções de Segurança Importantes

PT

•Leia estas instruções. Todas as instruções de segurança e operação devem ser lidas antes de operar este produto.
•Por favor, consulte as informações na parte inferior externa do alojamento para obter instruções elétricas e de segurança antes de instalar ou operar o produto.
•Se o cabo de alimentação estiver danificado, ele deve ser substituído por um cabo ou conjunto especial, que está disponível pelo fabricante ou seu agente de serviço.
•Não desmonte o produto. Leve-o a um técnico qualificado para manutenção ou reparo. A montagem incorreta pode causar risco de incêndio ou choque elétrico.
•Não instale este equipamento em um espaço confinado. Certifique-se de que ele esteja bem ventilado. Não cubra as aberturas de ventilação com itens como jornais, toalhas de mesa ou cortinas.
•Este aparelho não se destina a ser utilizado por pessoas (incluindo crianças) com capacidades físicas, sensoriais ou mentais reduzidas, ou com falta de experiência ou conhecimento, a menos que tenham recebido supervisão ou instruções sobre o uso do aparelho de uma pessoa responsável pela sua segurança.
•Este equipamento não é adequado para uso em locais onde é provável a presença de crianças. As crianças devem ser supervisionadas para garantir que não brinquem com o aparelho.
A temperatura máxima de funcionamento é 35°C.

Higiene e Proteção Pessoal

•Use proteção para os olhos. Sempre use óculos ou goggles de proteção. Evite usar lentes de contato enquanto trabalha. Nunca olhe diretamente para a fonte de radiação UV (lâmpadas), mesmo com proteção para os olhos.
•Use luvas de proteção. Compre luvas de fornecedores confiáveis, pois luvas de qualidade inferior podem aumentar o risco de desenvolver dermatite de contato (irritação, etc.). Esteja ciente de que luvas de proteção podem aumentar o risco de enredamento. Mantenha as mãos afastadas de eixos rotativos em operação, rolos e outros equipamentos com peças móveis.
•Comer, beber e fumar são proibidos em todas as áreas onde este dispositivo está localizado.
•Use luvas de proteção resistentes a solventes ao limpar o equipamento ou manchas no chão com solventes.

Apenas para uso interno

Partes Móveis! Mantenha partes do corpo longe das partes móveis.

Operando

•Certifique-se de que a impressora seja utilizada em um local de trabalho bem ventilado, com circulação de ar adequada.
•Não mova o dispositivo enquanto estiver conectado ou em funcionamento.
•Use apenas os cartuchos de tinta originais fornecidos pelo fabricante. O uso de cartuchos incorretos pode causar danos à impressora e afetar a qualidade do material impresso.
•Os cartuchos de tinta devem ser armazenados em um local fresco e seco, longe da luz solar direta e de fontes de calor. Derramamentos devem ser limpos imediatamente.
•Use apenas o adaptador de energia original fornecido pelo fabricante.

Bateria

•O produto contém uma bateria de moeda RTC não substituível. Modelo da bateria: CR1225, 3V.
•Remova e recicle ou descarte imediatamente as baterias usadas de acordo com as regulamentações locais e mantenha-as fora do alcance das crianças. NÃO descarte as baterias no lixo doméstico nem as incinere.
•Mesmo as baterias usadas podem causar ferimentos graves ou morte. Entre em contato com um centro local de controle de intoxicações para obter informações sobre tratamento.
•Não recarregue baterias não recarregáveis.
•Não tente forçar a descarga, recarregar, desmontar, aquecer acima de 100°C (212°F) ou incinerar. Isso pode causar ferimentos devido à ventilação, vazamento ou explosão, resultando em queimaduras químicas.
•Mantenha as baterias novas e usadas fora do alcance das crianças.
A bateria tipo moeda pode causar ferimentos graves ou fatais em 2 horas ou menos se colocada em qualquer parte do corpo.

Declaração de Conformidade CE

Este produto está em conformidade com os requisitos de interferência de rádio da Comunidade Europeia. Por meio deste, a Anker Innovations Limited declara que o tipo de equipamento de rádio V8260 está em conformidade com a Diretiva 2014/53/UE. O texto completo da declaração de conformidade da UE está disponível no seguinte site: https://support.eufylife.com/s/articleRecommend?type=DownLoad.
Banda de frequência: banda 2,4G (2,4000GHz - 2,4835GHz)
A potência de saída do módulo Wi-Fi é inferior a 20dBm.

O produto foi concebido e fabricado com materiais e componentes de alta qualidade, que podem ser reciclados e reutilizados.

Este símbolo significa que o produto não deve ser eliminado como lixo doméstico e deve ser entregue numa instalação de recolha apropriada para reciclagem.A eliminação e a reciclagem corretas ajudam a proteger os recursos naturais, a saúde humana e o ambiente. Para obter mais informações sobre a eliminação e a reciclagem deste produto, contacte o seu município, os serviços de eliminação ou o local de compra do produto.

WICHTIGE SICHERHEITSHINWEISE

DE

•Lesen Sie diese Anleitung sowie alle Sicherheits- und Bedienungsanweisungen sorgfältig durch, bevor Sie dieses Produkt verwenden.
•Bitte beachten Sie die Informationen auf der äußeren unteren Gehäusefläche zu den elektrischen und Sicherheitsanweisungen, bevor Sie das Produkt installieren oder verwenden.
•Wenn das Netzkabel beschädigt ist, muss es durch ein spezielles Kabel oder eine Baugruppe ersetzt werden, die vom Hersteller oder dessen Kundendienst erhältlich ist.
•Zerlegen Sie das Produkt nicht. Wenden Sie sich für Wartung oder Reparatur an eine qualifizierte Fachkraft. Ein unsachgemäßer Zusammenbau kann Brandgefahr oder Stromschläge verursachen.
•Installieren Sie dieses Gerät nicht in einem geschlossenen Raum. Stellen Sie sicher, dass es gut belüftet ist. Decken Sie die Lüftungsöffnungen nicht mit Gegenständen wie Zeitungen, Tischdecken oder Vorhängen ab.
•Dieses Gerät ist nicht für die Verwendung durch Personen (einschließlich Kinder) mit eingeschränkten körperlichen, sensorischen oder geistigen Fähigkeiten oder mangelnder Erfahrung oder Wissen vorgesehen, es sei denn, sie wurden von einer für ihre Sicherheit verantwortlichen Person beaufsichtigt oder angewiesen.
•Dieses Gerät darf nicht an Orten betrieben werden, an denen sich wahrscheinlich Kinder aufhalten. Kinder sollten beaufsichtigt werden, um sicherzustellen, dass sie nicht mit dem Gerät spielen.
•Die maximale Betriebstemperatur beträgt 35°C .

Hygiene & persönlicher Schutz

•Tragen Sie einen Augenschutz. Tragen Sie immer eine Schutzbrille oder Schutzgläser. Vermeiden Sie es, Kontaktlinsen während der Arbeit zu tragen. Blicken Sie niemals direkt auf die UV-Strahlungsquelle (Lampen), selbst mit Augenschutz.
•Verwenden Sie Schutzhandschuhe. Kaufen Sie Handschuhe von renommierten Lieferanten, da minderwertige Handschuhe das Risiko für Kontaktdermatitis (z. B. Reizungen) erhöhen können. Beachten Sie, dass Schutzhandschuhe das Risiko von Einzehen erhöhen können. Halten Sie Ihre Hände fern von rotierenden Wellen, Walzen und anderen Geräten mit beweglichen Teilen.
•Essen, Trinken und Rauchen sind in allen Bereichen, in denen sich dieses Gerät befindet, verboten.
•Tragen Sie lösungsmittelbeständige Schutzhandschuhe, wenn Sie die Ausrüstung oder Bodenflecken mit Lösungsmitteln reinigen.

Nur für die Verwendung in Innenräumen.

Bewegliche Teile! Halten Sie Körperteile von beweglichen Teilen fern.

Unternehmen

•Stellen Sie sicher, dass der Drucker in einem gut belüfteten Arbeitsplatz mit ordnungsgemäßer Luftzirkulation betrieben wird.
•Bewegen Sie das Gerät nicht, während es eingeschaltet oder in Betrieb ist.
•Verwenden Sie nur die vom Hersteller bereitgestellten Original-Tintenpatronen. Die Verwendung einer falschen Patrone kann den Drucker beschädigen und die Qualität der gedruckten Materialien beeinträchtigen.
•Tintenpatronen sollten an einem kühlen, trockenen Ort fern von direktem Sonnenlicht und Wärmequellen aufbewahrt werden. Verschüttete Flüssigkeiten sollten umgehend beseitigt werden.
•Verwenden Sie nur das Original-Netzteil, das vom Hersteller geliefert wurde.

Akku

•Das Produkt enthält eine nicht austauschbare RTC-Knopfzellenbatterie. Batteriemodell: CR1225, 3V Nennspannung.
•Entfernen und recyceln oder entsorgen Sie gebrauchte Batterien sofort gemäß den örtlichen Vorschriften und bewahren Sie sie außerhalb der Reichweite von Kindern auf. Batterien NICHT im Hausmüll entsorgen oder verbrennen.
•Selbst gebrauchte Batterien können schwere Verletzungen oder sogar tödlich sein. Wenden Sie sich an ein örtliches Giftinformationszentrum, um Informationen zur Behandlung zu erhalten.
•Nicht wiederaufladbare Batterien nicht aufladen.
•Versuchen Sie nicht, die Batterie zwangsweise zu entladen, wiederaufzuladen, zu zerlegen, über 100°C (212°F) zu erhitzen oder zu verbrennen. Dies kann Verletzungen durch Entlüftung, Auslaufen oder Explosion verursachen, die zu chemischen Verbrennungen führen können.
•Halten Sie neue und gebrauchte Batterien außerhalb der Reichweite von Kindern.
•Die Knopfzellenbatterie kann innerhalb von 2 Stunden oder weniger schwere oder tödliche Verletzungen verursachen, wenn sie in einen Teil des Körpers gelangt.

Konformitätserklärung (CE)

Dieses Produkt erfüllt die Anforderungen der Europäischen Gemeinschaft bezüglich Funkstörungen. Hiermit erklärt Anker Innovations Limited, dass der Funkgerätetyp V8260 der Richtlinie 2014/53/EU entspricht. Der vollständige Text der EU-Konformitätserklärung ist auf der folgenden Website verfügbar: https://support.eufylife.com/s/articleRecommend?type=DownLoad.
Frequenzband: 2,4-GHz-Band (2,4000GHz - 2,4835GHz)
Die Ausgangsleistung des Wi-Fi-Moduls beträgt weniger als 20dBm.

Ihr Produkt wird mit hochwertigen Materialien und Komponenten gefertigt, die recycelt und wiederverwendet werden können.

Dieses Symbol bedeutet, dass das Produkt nicht als Hausmüll entsorgt werden darf, sondern einer angemessenen Sammelstelle für das Recycling zugeführt werden muss.Durch das ordnungsgemäße Entsorgen und Recyceln tragen Sie zum Schutz natürlicher Ressourcen und zur Vermeidung von Umwelt- und Gesundheitsschäden bei. Weitere Informationen zu Entsorgung und Recycling des Produkts erhalten Sie von der Gemeinde vor Ort, dem Entsorgungsdienst oder dem Geschäft, in dem Sie dieses Produkt gekauft haben.

Consignes de sécurité importantes

FR

•Lisez ces instructions. Toutes les consignes de sécurité et d'utilisation doivent être lues avant d'utiliser ce produit.
•Veuillez vous référer aux informations figurant sur le boîtier inférieur extérieur pour les instructions électriques et de sécurité avant d'installer ou d'utiliser le produit.
•Si le cordon d'alimentation est endommagé, il doit être remplacé par un cordon ou un ensemble spécial, disponible auprès du fabricant ou de son agent de service.
•Ne démontez pas le produit, Confiez-le à un technicien qualifié pour l'entretien ou la réparation. Un remontage incorrect peut entraîner un risque d'incendie ou de choc électrique.
•N'installez pas cet équipement dans un espace confiné. Assurez-vous qu'il soit bien ventilé. Ne couvrez pas les ouvertures de ventilation avec des objets tels que des journaux, des nappes ou des rideaux.
•Cet appareil n'est pas destiné à être utilisé par des personnes (y compris les enfants) ayant des capacités physiques, sensorielles ou mentales réduites, ou un manque d'expérience ou de connaissances, sauf si elles ont reçu une supervision ou des instructions concernant son utilisation de la part d'une personne responsable de leur sécurité.
•Cet équipement n'est pas adapté à une utilisation dans des endroits où des enfants sont susceptibles d'être présents. Les enfants doivent être surveillés afin de s'assurer qu'ils ne jouent pas avec l'appareil.
La température maximale de fonctionnement est de 35°C.

Hygiène et Protection Personnelle

•Utilisez une protection oculaire. Portez toujours des lunettes ou des lunettes de protection. Évitez de porter des lentilles de contact pendant le travail. Ne regardez jamais directement la source de rayonnement UV (lampes) même avec une protection oculaire.
•Portez des gants de protection. Achetez des gants auprès de fournisseurs réputés, car des gants de qualité inférieure peuvent augmenter le risque de développer une dermatite de contact (irritation, etc.). Sachez que les gants de protection peuvent augmenter le risque d'enchevêtrement. Gardez vos mains à l'écart des arbres rotatifs en fonctionnement, des rouleaux et d'autres équipements comportant des pièces mobiles.
•Il est interdit de manger, de boire et de fumer dans toutes les zones où cet appareil est situé.
•Portez des gants de protection résistants aux solvants lors du nettoyage de l'équipement ou des taches au sol avec des solvants.

Usage intérieur seulement

Pièces mobiles ! Gardez les parties du corps à l'écart des pièces en mouvement.

Fonctionnement

•Assurez-vous que l'imprimante fonctionne dans un espace de travail bien ventilé avec une circulation d'air adéquate.
•Ne déplacez pas l'appareil quand il est branché ou en fonctionnement.
•Utilisez uniquement les cartouches d'encre d'origine fournies par le fabricant. L'utilisation d'une cartouche inappropriée peut endommager l'imprimante et affecter la qualité des documents imprimés.
•Les cartouches d'encre doivent être conservées dans un endroit frais et sec, à l'abri de la lumière directe du soleil et des sources de chaleur. Les déversements doivent être nettoyés immédiatement.
•Utilisez uniquement l'adaptateur secteur d'origine fourni par le fabricant.

Batterie

•Le produit contient une pile bouton RTC non remplaçable. Modèle de la pile : CR1225, 3V.
•Retirez et recyclez ou éliminez immédiatement les piles usagées conformément aux réglementations locales et tenez-les hors de portée des enfants. NE JETEZ PAS les piles dans les ordures ménagères ni ne les incinérez.
•Même des piles usagées peuvent causer des blessures graves ou la mort. Appelez un centre antipoison local pour obtenir des informations sur le traitement.
•Ne pas recharger des piles non rechargeables.
•N'essayez pas de forcer la décharge, de recharger, de désassembler, de chauffer au-dessus de 100°C (212°F) ou d'incinérer. Cela pourrait provoquer des blessures en raison de dégagements, de fuites ou d'explosions entraînant des brûlures chimiques.
•Gardez les piles neuves et usagées hors de portée des enfants.
•Le pile bouton peut causer des blessures graves ou mortelles en 2 heures ou moins si elle est placée dans une partie du corps.

Déclaration de Conformité CE

Ce produit est conforme aux exigences relatives aux interférences radio de la Communauté européenne. Par la présente, Anker Innovations Limited déclare que le type d'équipement radio V8260 est conforme à la directive 2014/53/UE. Le texte complet de la déclaration de conformité UE est disponible sur le site suivant : https://support.eufylife.com/s/articleRecommend?type=DownLoad.
Bande de fréquence : Bande 2,4 G (2,4000 GHz - 2,4835 GHz)
La puissance de sortie du module Wi-Fi est inférieure à 20 dBm.

Votre produit a été conçu et fabriqué avec des matériaux et des composants de haute qualité. Ceux-ci peuvent être recyclés et réutilisés.

Ce symbole signifie que le produit ne doit pas être jeté avec les déchets ménagers, mais doit être transmis à un établissement de collecte adapté pour permettre son recyclage.Une élimination et un recyclage appropriés contribuent à protéger les ressources naturelles, la santé humaine et l'environnement. Pour en savoir plus sur l'élimination et le recyclage de ce produit, contactez votre municipalité, le service d'élimination des déchets ou le magasin où vous avez acheté ce produit.

Belangrijke Veiligheidsinstructies

NL

•Lees deze instructies. Alle veiligheids- en bedieningsinstructies moeten worden gelezen voordat u dit product gebruikt.
•Raadpleeg de informatie op de buitenkant van de onderbehuizing voor elektrische en veiligheidsinstructies voordat u het product installeert of gebruikt.
•Als het netsnoer beschadigd is, moet het worden vervangen door een speciaal snoer of een assemblage, die verkrijgbaar is bij de fabrikant of zijn serviceagent.
•Demonteer het product niet. Breng het naar een gekwalificeerde servicemedewerker voor onderhoud of reparatie. Onjuiste montage kan leiden tot brandgevaar of elektrische schokken.
•Installeer deze apparatuur niet in een afgesloten ruimte. Zorg ervoor dat het goed geventileerd blijft. Bedek de ventilatieopeningen niet met voorwerpen zoals kranten, tafelkleden of gordijnen.
•Dit apparaat is niet bedoeld voor gebruik door personen (inclusief kinderen) met beperkte fysieke, zintuiglijke of mentale vermogens, of een gebrek aan ervaring of kennis, tenzij zij onder toezicht staan of instructies hebben ontvangen van een persoon die verantwoordelijk is voor hun veiligheid.
•Deze apparatuur is niet geschikt voor gebruik op locaties waar waarschijnlijk kinderen aanwezig zijn. Kinderen moeten worden begeleid om ervoor te zorgen dat zij niet met het apparaat spelen.
•De maximale bedrijfstemperatuur is 35°C.

Hygiëne & Persoonlijke Bescherming

•Draag oogbescherming. Draag altijd beschermende brillen of veiligheidsbrillen. Vermijd het dragen van contactlenzen tijdens het werken. Kijk nooit direct naar de UV-stralingsbron (lampen), zelfs niet met oogbescherming.
•Draag beschermende handschoenen. Koop handschoenen van betrouwbare leveranciers, aangezien handschoenen van inferieure kwaliteit het risico op contactdermatitis (irritatie, enz.) kunnen vergroten. Houd er rekening mee dat beschermende handschoenen de kans op verstrikking kunnen vergroten. Houd uw handen uit de buurt van draaiende assen, rollers en andere apparatuur met bewegende onderdelen.
•Eten, drinken en roken zijn verboden in alle ruimtes waar dit apparaat zich bevindt.
•Draag oplosmiddelbestendige beschermende handschoenen bij het reinigen van de apparatuur of vloerplekken met oplosmiddelen.

Alleen voor gebruik binnenshuis

Bewegende onderdelen! Houd lichaamsdelen uit de buurt van bewegende onderdelen.

Bediening

•Zorg ervoor dat de printer wordt gebruikt in een goed geventileerde werkruimte met voldoende luchtcirculatie.
•Verplaats het apparaat niet terwijl het is aangesloten of in werking is.
•Gebruik alleen de originele inktcartridges die door de fabrikant worden geleverd. Het gebruik van de verkeerde cartridge kan schade aan de printer veroorzaken en de kwaliteit van het afgedrukte materiaal beïnvloeden.
•Inktcartridges moeten worden bewaard op een koele, droge plaats, uit de buurt van direct zonlicht en warmtebronnen. Gemorste vloeistoffen moeten onmiddellijk worden opgeruimd.
•Gebruik alleen de originele voedingsadapter die door de fabrikant is geleverd.

Batterij

•Product bevat een niet-vervangbare RTC-knoopcelbatterij. Batterijmodel: CR1225, 3V.
•Verwijder en recycle of gooi gebruikte batterijen onmiddellijk weg volgens de lokale voorschriften en houd ze buiten het bereik van kinderen. GOOI NIET bij het huishoudelijk afval en verbrand ze niet.
•Zelfs gebruikte batterijen kunnen ernstig letsel of de dood veroorzaken. Bel een lokaal antigifcentrum voor informatie over behandeling.
•Herlaad geen niet-oplaadbare batterijen.
•Probeer niet geforceerd ontladen, opladen, demonteren, verwarmen boven 100°C (212°F) of verbranden. Dit kan leiden tot letsel door ontluchting, lekkage of explosie, wat chemische brandwonden kan veroorzaken.
•Houd nieuwe en gebruikte batterijen buiten het bereik van kinderen.
•De knoopcelbatterij kan binnen 2 uur of minder ernstige of fatale verwondingen veroorzaken als deze in een deel van het lichaam wordt geplaatst.

CE-conformiteitsverklaring

Dit product voldoet aan de eisen voor radio-interferentie van de Europese Gemeenschap. Hierbij verklaart Anker Innovations Limited dat het radiotoesteltype V8260 in overeenstemming is met Richtlijn 2014/53/EU. De volledige tekst van de EU-conformiteitsverklaring is beschikbaar op de volgende website: https://support.eufylife.com/s/articleRecommend?type=DownLoad.
Frequentieband: 2,4G-band (2,4000 GHz - 2,4835 GHz)
Het uitgangsvermogen van de Wi-Fi-module is minder dan 20dBm.

Uw product is ontworpen en vervaardigd met hoogwaardige materialen en componenten, die kunnen worden gerecycled en hergebruikt.

Dit symbool betekent dat dit product niet mag worden weggegooid als huishoudelijk afval en moet worden ingeleverd bij een daarvoor bestemd inzamelpunt voor recycling.Door dit product op de juiste manier te verwijderen en te recyclen, draagt u bij aan de bescherming van natuurlijke hulpbronnen, de gezondheid van de mens en het milieu. Neem voor meer informatie over de verwijdering en recycling van dit product contact op met uw gemeente, het afvalverwerkingsbedrijf of de winkel waar u dit product hebt gekocht.

تعليمات السلامة الهامة

AR

•قرّا هذه التعليمات. يجب قراءة جميع تعليمات السلامة والتشغيل قبل استخدام هذا المنتج.
•يرجى الرجوع إلى المعلومات الموجودة على الجزء الخارجي من الجزء السفلي الخارجي للحصول على تعليمات الكهرباء والسلامة قبل تثبيت أو تشغيل المنتج.
•إذا كان سلك الطاقة تالفًا، فيجب استبداله بسلك خاص أو مجمع خاصة، والتي يتوفر من المُصنّعة أو وكيل الخدمة الخاص بها.
•لا تفكك المنتج، خذه إلى فني صيانة مؤهل للصيانة أو الإصلاح. قد تؤدي أعادة التجميع غير الصحيحة إلى خطر نشوب حريق أو صدمة كهربائية.
•لا تقم بتثبيت هذا الجهاز في مكان مغلق. تأكد من تهويته بشكل جيد. لا تغم بتغطية فتحات التهوية بأشياء مثل الصحف أو أغطية الطاولات أو الستائر.
•هذا الجهاز غير مخصص للاستخدام من قبل الأشخاص (بما يشمل الأطفال) الذين يعانون من ضعف في القدرات الجسدية أو الحسية أو العقلية، أو نقص في الخبرة أو المعرفة، إلا إذا كانوا تحت إشراف أو تلقوا تعليمات بشأن استخدامه من شخص مسؤول عن سلامتهم.
•يعدّ الجهاز غير مناسب للاستخدام في الأماكن التي يحتمل وجود أطفال فيها. يجب مراقبة الأطفال للتأكد من أنهم لا يلعبون بالجهاز.
•درجة حرارة التشغيل القصوى هي 35 (95 درجة فهرنهايت).

النظافة والحماية الشخصية

•استخدم حماية للعين. ارتدِ دائمًا نظارات أو نظارات واقية. يُفضّل عدم ارتداء العدسات اللاصقة أثناء العمل. لا تنظر أبدًا مباشرةً إلى مصدر الأشعة فوق البنفسجية (المصابيح) حتى مع وجود حماية للعين.
•استخدم القفازات الواقية. قم بشراء القفازات من موردين معتمدين، حيث إن القفازات منخفضة الجودة قد تزيد من خطر الإصابة بالتهاب الجلد التماسي (مثل التهيج، إلخ). كن على دراية بأن القفازات الواقية قد تزيد من خطر التشابك. ابقِ يديك بعيدًا عن الأعمدة الدوارة والبكرات والمعدات الأخرى ذات الأجزاء المتحركة.
•يحظر الأكل والشرب والت